

¿QUIÉN LO PUEDE SOLICITAR?

Aquellas personas que, **por enfermedad o discapacidad**, no vayan a poder acudir a votar el día **17 de mayo de 2026**.

Un representante solicitará el voto por correo.
La solicitud se podrá ser efectuada en su nombre por otra persona autorizada al efecto.



¿QUÉ NECESITO PARA SOLICITARLO?

- 1 Certificado médico Oficial.**
(gratuito para este fin).
- 2 Poder ante notario o Cónsul**
a la persona que te represente.
 - Es gratuito, incluido el desplazamiento del Notario.
 - El poder notarial no puede incluir a varios electores.
 - El representante solo puede hacerlo a un solo elector.



¿CUÁNDO SE PUEDE SOLICITAR EL VOTO POR CORREO?

Hasta el día **7 de mayo de 2026**. Por lo tanto, con suficiente antelación debe solicitarse el certificado y el poder notarial.

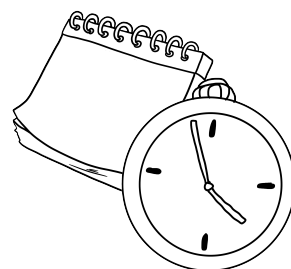

¿QUÉ PASOS DEBO SEGUIR PARA SOLICITAR EL VOTO?



El representante **deberá acudir personalmente** a cualquier Oficina de Correos y **deberá mostrar su DNI**, pasaporte o carnet de conducir (No sirve fotocopia, ha de ser el original).



Deberá rellenar un impreso en el que solicita un certificado de inscripción en el censo y **adjuntar el certificado médico y el poder al impreso.**



Asimismo, deberá **indicar la dirección postal** en la que se quiere recibir la documentación electoral. Ha de ser un **domicilio del territorio español.**

¿CÓMO SE ENVÍA EL VOTO POR CORREO?

La Delegación Provincial de la Oficina del Censo Electoral **remitirá al solicitante toda la documentación al domicilio que éste haya indicado**. Deberá recibirlo **personalmente o a través del representante**. La documentación consta de:



Papeletas

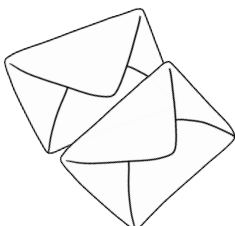

Sobres electorales



Certificado de inscripción en el Censo Electoral

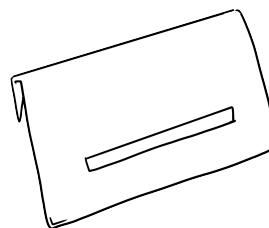

Sobre donde figura la **dirección de la mesa electoral** en la que corresponde votar.

EN CASO DE NO ENCONTRARSE EN EL DOMICILIO CUANDO SE LE REMITA ESTA DOCUMENTACIÓN, SE DEJARÁ AVISO EN EL BUZÓN PARA QUE PUEDA ACUDIR CON SU DNI A LA OFICINA DE CORREOS QUE CORRESPONDA.

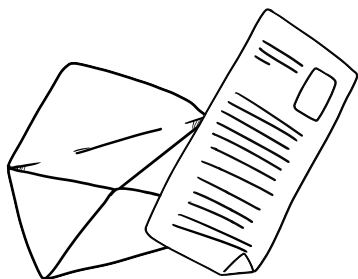

Una vez que se tiene la documentación electoral, **se introduce la papeleta en el sobre correspondiente para cada elección**.

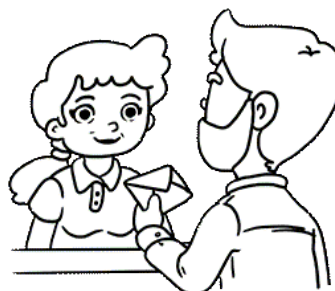

Estos sobres cerrados se introducen, junto con el certificado, **en el sobre dirigido a la mesa electoral enviándolo por correo certificado** en cualquier oficina de Correos.

¿HASTA CUÁNDO SE PUEDE ENVIAR EL VOTO?

Hasta el 13 de mayo de 2026

¿CUÁNTO CUESTA?

Todas las actuaciones relacionadas con el voto por correo son gratuitas.

ASPECTOS IMPORTANTES A RECORDAR



La **Ley Orgánica de Régimen Electoral General** regula el procedimiento a seguir para ejercer el voto por correo.

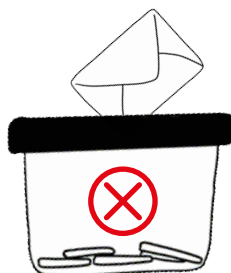

NO puede votar personalmente, en la mesa electoral, **aquel elector que haya solicitado el voto por correo**, aunque no lo haya emitido.



NO se puede presentar fotocopia de un documento de identidad para solicitar el voto por correo. **Ha de ser el ORIGINAL.**



NUNCA puede recoger la documentación electoral una persona distinta del propio elector. **SOLO Y EXCLUSIVAMENTE** se permite a las personas **representantes de los enfermos o discapacitados.**

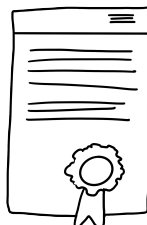

La actuación del notario al expedir el **PODER NOTARIAL para el representante** que solicita el voto por correo **es totalmente GRATUITA, INCLUIDO EL DESPLAZAMIENTO.**

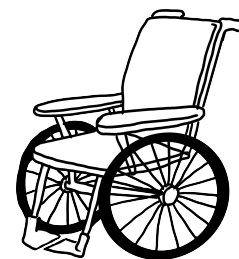

El poder que otorga el notario es individual para cada elector: **NO puede incluir a varios electores.**



NO OLVIDAR NUNCA introducir el **certificado de inscripción en el censo** junto con los sobres de **votación** cuando se envíe el sobre facilitado con la dirección de la mesa electoral.



NO CONFUNDIR el **CERTIFICADO DE INSCRIPCIÓN EN EL CENSO** con la **TARJETA CENSAL** que envían los Ayuntamientos a todos los electores para informar de la mesa donde les corresponde votar. **LA TARJETA CENSAL NO TIENE VALIDEZ EN EL VOTO POR CORREO**



NUNCA ENVIES el sobre de votación por buzón de correos, pues sería considerado nulo. **SIEMPRE por CORREO CERTIFICADO URGENTE** desde cualquier **OFICINA DE CORREOS.**

El último día de solicitud del voto por correo es el **7 de mayo**.
El último día de envío del voto por correo a la mesa es **hasta el 13 de mayo**.